

# EVALUACION DE LA EAP EN EL PACIENTE DIABETICO

1. -HISTORIA CLINICA (CUESTIONARIO DE EDIMBURGO)
2. -INSPECCION VISUAL
3. -EXPLORACION FISICA
4. -AYUDA INSTRUMENTAL

# EVALUACION DE LA EAP EN EL PACIENTE DIABETICO

## ESTADIOS DE FONTAINE

I : ASINTOMATICO

II: CLAUDICACION INTERMITENTE

-2a > 150m

-2b < 150m

- <50m : a término

III: DOLOR EN REPOSO

IV : LESION TROFICA/GANGRENA

# Exploración enfermedad arterial periférica.

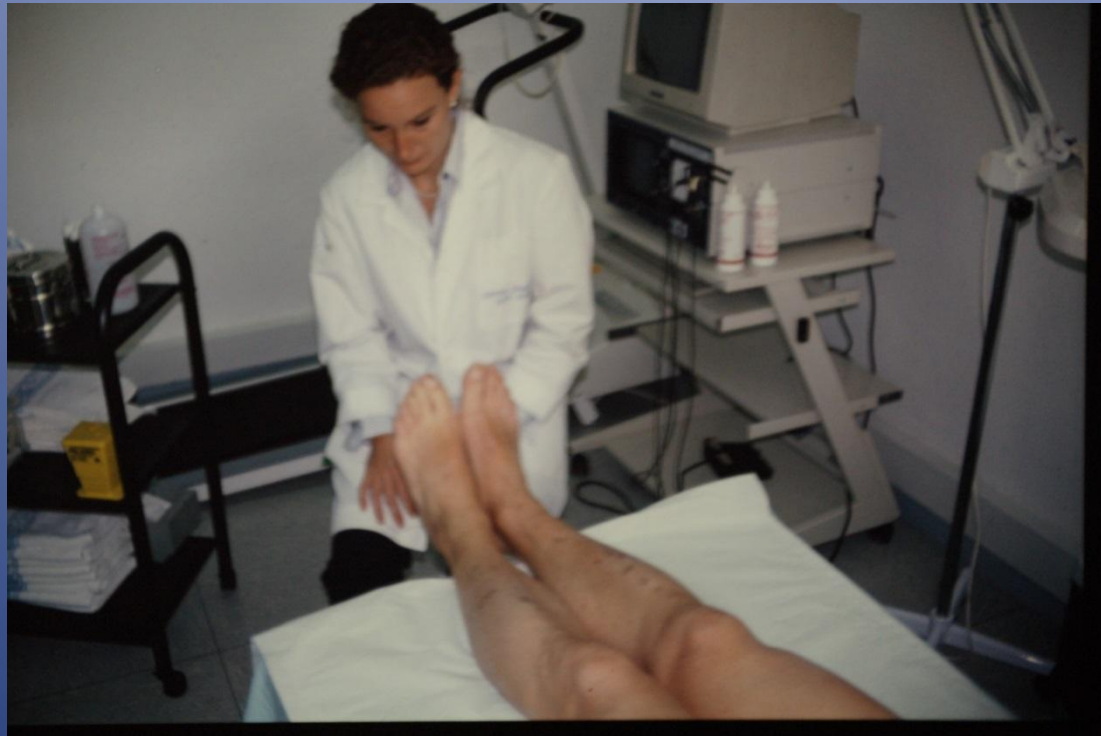

Inspección

# Exploración enfermedad arterial periférica.



Test de Samuels

# Exploración enfermedad arterial periférica.



Isquemia plantar

# EVALUACION DE LA EAP EN EL PACIENTE DIABETICO

## EXPLORACION VASCULAR

- PALPACION PULSOS ( FEMORAL, POPLITEO, PEDIO Y TIBIAL POSTERIOR)
- AUSCULTACION DE SOPLOS

# Exploración enfermedad arterial periférica.



Palpación pulso femoral



# Exploración enfermedad arterial periférica.



Palpación pulso poplíteo



# Exploración enfermedad arterial periférica.



Palpación pulsos pedio y tibial posterior

# EVALUACION DE LA EAP EN EL PACIENTE DIABETICO

## INDICES TOBILLO/BRAZO

- $>1,4$  : CALCIFICACION ARTERIAL( **DIABETICOS!!**)
- $0,9-1,4$  : NORMAL
- $0,7-0,9$ :EAP LEVE
- $0,7-0,5$ : EAP MODERADA
- $<0,50$  : EAP GRAVE
- $<50$  mm Hg :ISQUEMIA CRITICA

# Exploración enfermedad arterial periférica.

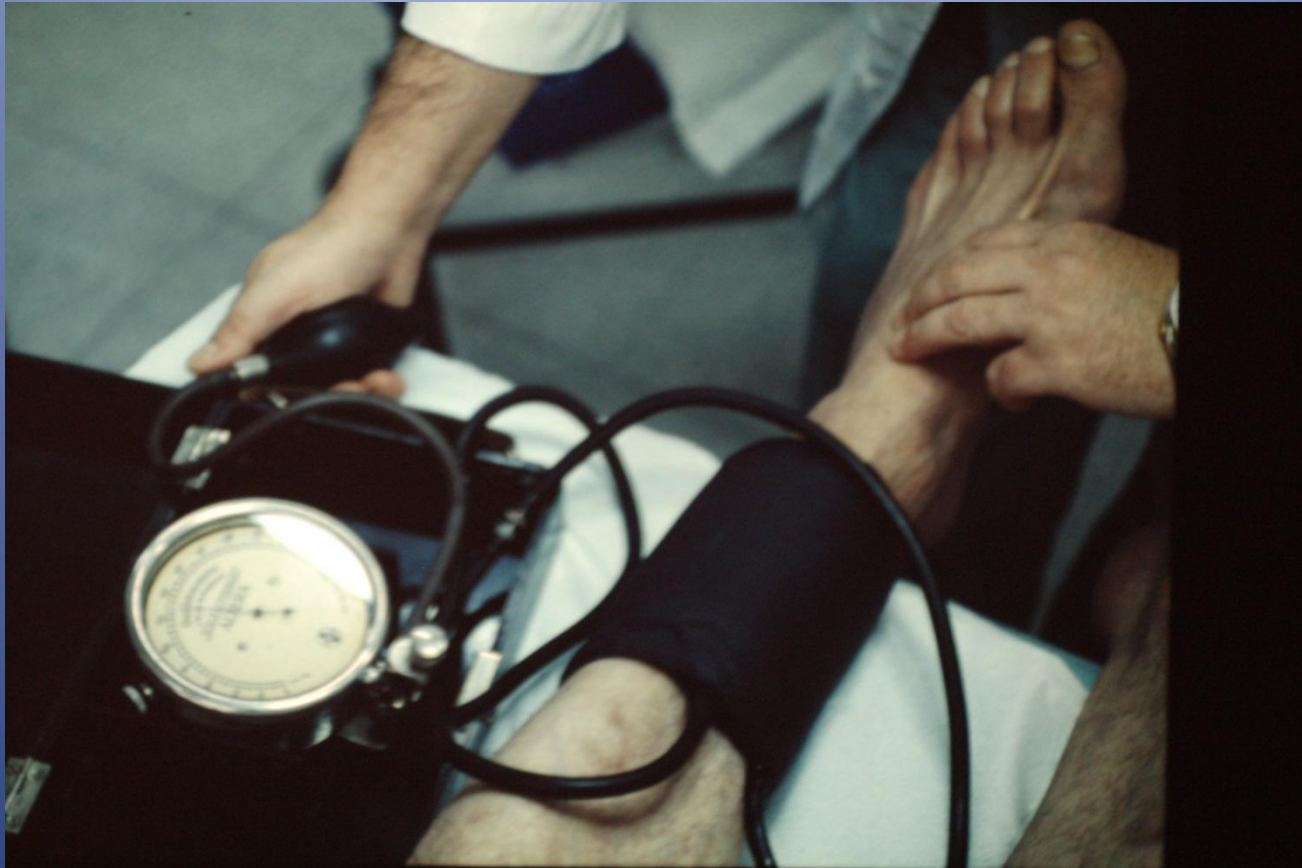

Calculo manual índice tobillo/brazo

# Exploración enfermedad arterial periférica.

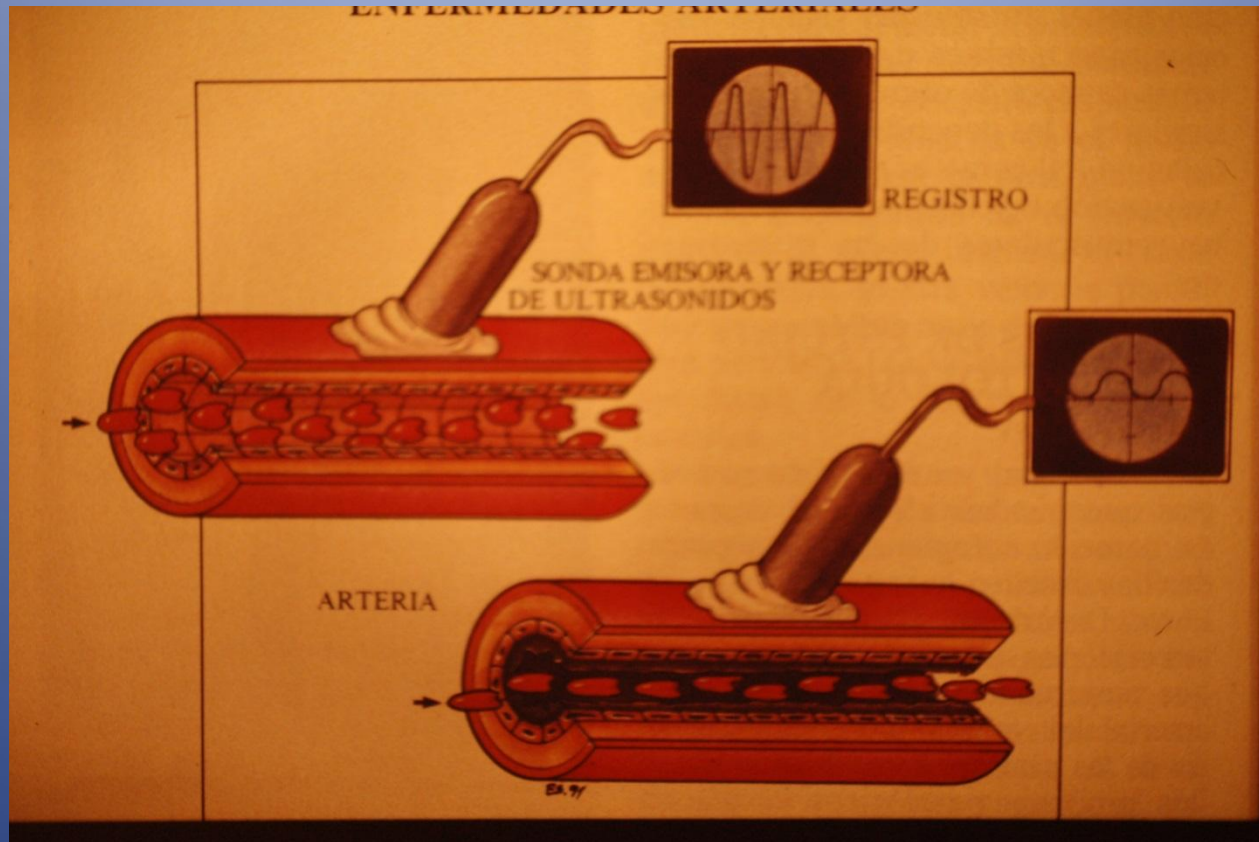

Efecto Doppler



# Exploración enfermedad arterial periférica.

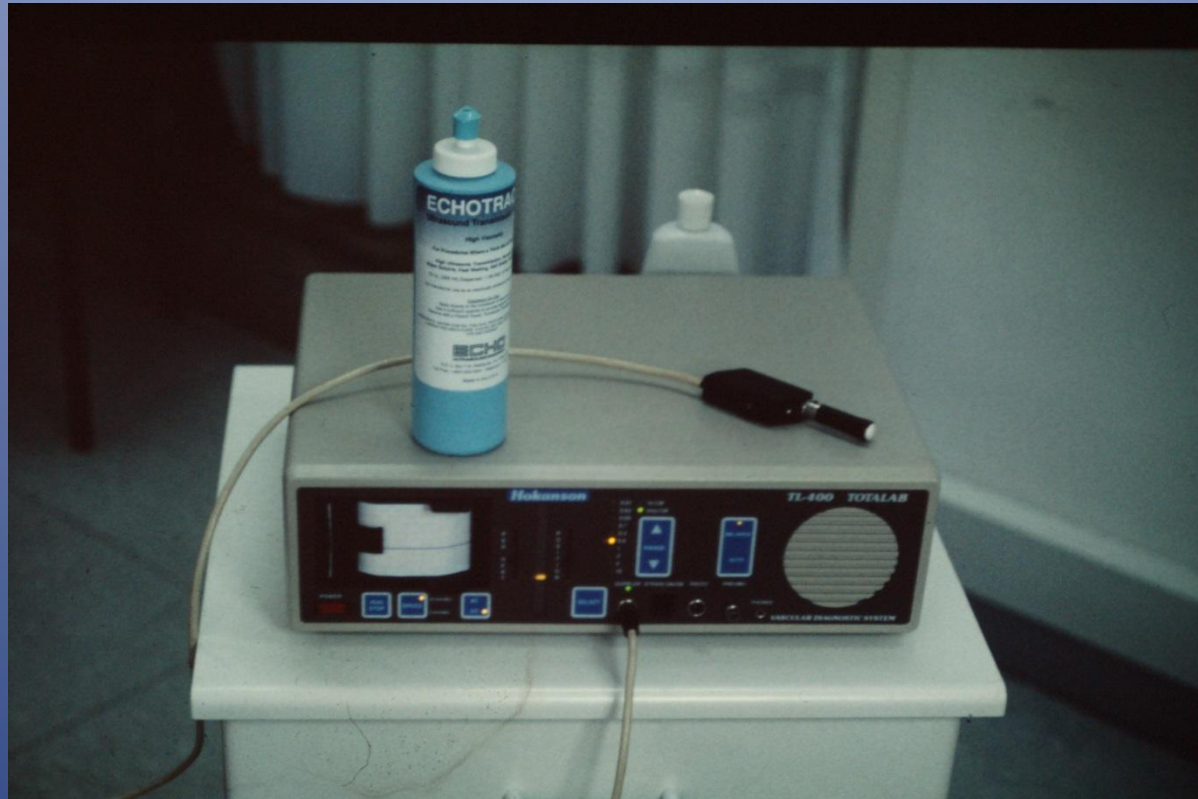

Doppler continuo

# Exploración enfermedad arterial periférica.

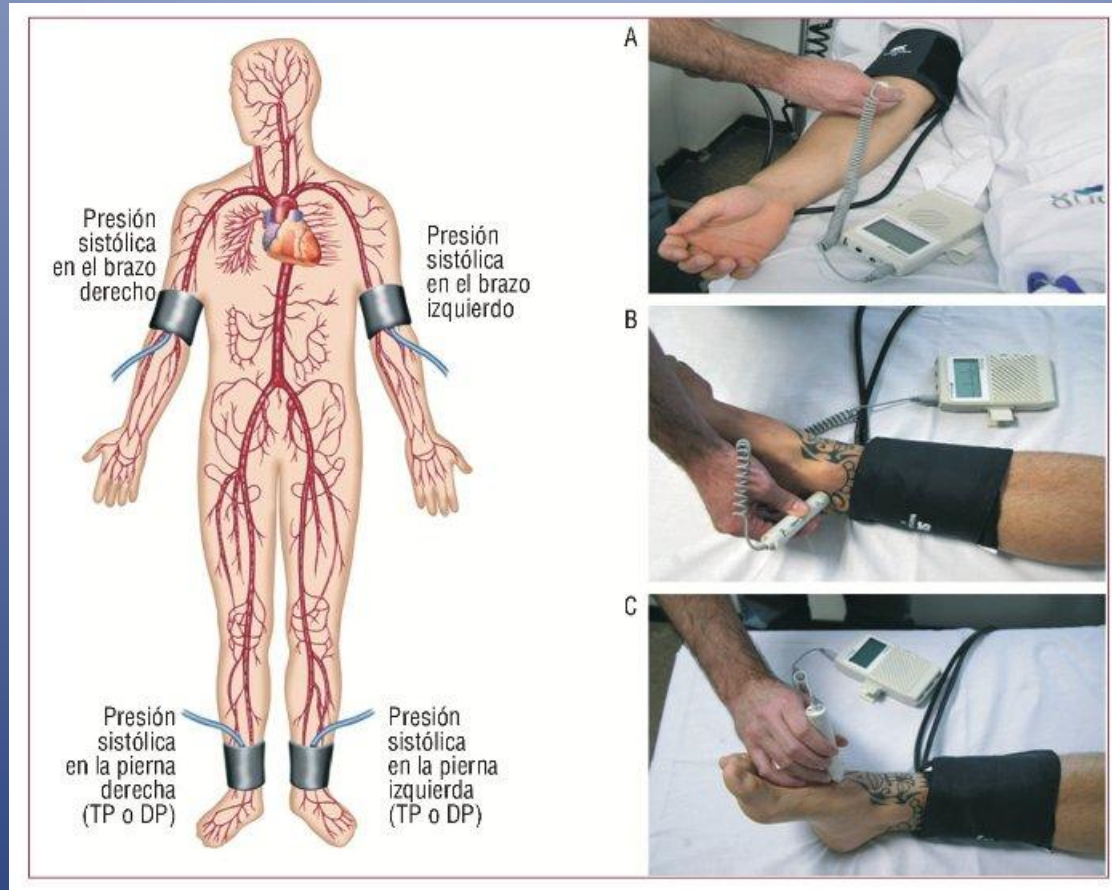

Indices tobillo/brazo (índice de Yao)

# EVALUACION DE LA EAP EN EL PACIENTE DIABETICO

## CRITERIOS DE SELECCIÓN PACIENTES DE RIESGO PARA PRACTICA SISTEMATICA INDICES TOBILLO/BRAZO ( TASC II)

1. TODOS LOS PACIENTES CON SINTOMAS DE CLAUDICACION (nivel B)
2. TODOS LOS PACIENTES DE ENTRE 50-69 AÑOS QUE PRESENTAN FACTORES DE RIESGO CARDIOVASCULAR ESPECIALMENTE **DIABETES** Y TABAQUISMO (nivel B)
3. TODOS LOS PACIENTES DE EDAD DE  $> 70$  AÑOS CON INDEPENDENCIA DEL ESTADO DE LOS FACTORES DE RIESGO ( nivel B)
4. TODOS LOS PACIENTES CON PUNTUACION DE RIESGO DE FRAMINGHAN DE 10-20% ( nivel C)